Kashinoki Estate simple modern

トガシホームグループ 樫の木エステートのおすすめ仲介物件情報!!

落合5丁目

新築戸建(B棟)

毎週土日オープンハウス開催中

JR仙山線「陸前落合」駅徒歩3分

駐車並列3台・オール電化住宅

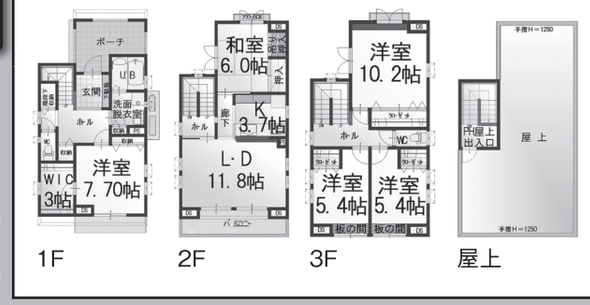

5LDK

1階床面積: 41.81㎡(12.65坪)
2階床面積: 46.78㎡(14.15坪)
3階床面積: 48.44㎡(14.65坪)
延べ床面積: 137.03㎡(41.45坪)
土地面積: 151.37㎡(45.78坪)

3,780万円(税込)

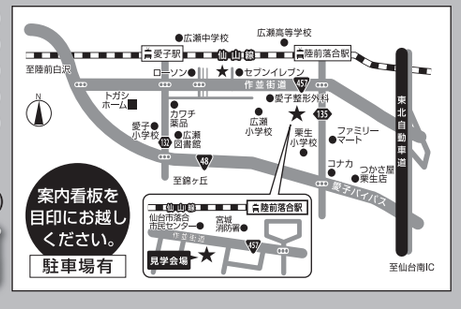

■所在地:仙台市青葉区落合五丁目15番40号■土地権利:所有権■地目:宅地■都市計画:市街化区域■用途地域:第一種住居地域■建ぺい率:60%■容積率:200%■交通:JR仙山線「陸前落合」駅徒歩3分■地勢:平坦■現況:完成済■完成時期:平成28年12月新築■引渡:即■工法:2×4工法■設備:公営水道・公共下水・オール電化■建築確認済証:第H27確認建築仙台都市0866号■学区:栗生小・広瀬中(折立中選択可)■取引態様:媒介■広告有効期限H29年9月30日■広告作成中に万一ご成約となった場合はご容赦ください。

栗生2丁目

新築戸建(B棟)

毎週土日オープンハウス開催中

駐車並列3台可・オール電化住宅

4LDK

1階床面積: 55.06㎡(16.65坪)
2階床面積: 56.72㎡(17.16坪)
延べ床面積: 111.78㎡(33.81坪)
土地面積: 140.83㎡(42.60坪)

3,050万円(税込)

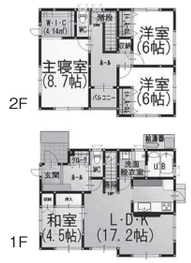

■所在地:仙台市青葉区栗生二丁目4番34■土地権利:所有権■地目:宅地■都市計画:市街化区域■用途地域:第一種低層住居専用地域■建ぺい率:50%■容積率:80%■交通:仙山線「陸前落合」駅徒歩13分■現況:完成済■完成時期:平成29年3月新築■引渡:即■工法:木造2階建・在来工法■設備:公営水道・公共下水・オール電化■建築確認済証:第H28確認建築仙台都市0400号■学区:栗生小・広瀬中(折立中選択可)■取引態様:媒介■広告有効期限H29年9月30日■広告作成中に万一ご成約となった場合はご容赦ください。

鈎取本町1丁目

新築戸建(A棟)

はやくも全4棟中の最終1棟

駐車3台可・オール電化住宅

4LDK

1階床面積: 56.72㎡(17.15坪)
2階床面積: 51.34㎡(15.53坪)
延べ床面積: 108.06㎡(32.68坪)
土地面積: 169.6㎡(51.30坪)

3,050万円(税込)

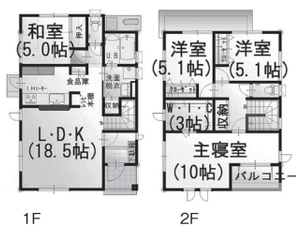

■所在地:仙台市太白区鈎取本町一丁目8番9■土地権利:所有権■地目:宅地■都市計画:市街化区域■用途地域:第一種低層住居専用地域■建ぺい率:50%■容積率:80%■交通:地下鉄南北線「長町南」駅バス12分「鈎取」停徒歩3分■現況:完成済■完成時期:平成29年6月新築■引渡:即■工法:在来工法■設備:公営水道・公共下水・オール電化■建築確認済証:第H28確認建築仙台都市0513号■学区:上野山小・山田中■取引態様:媒介■広告有効期限H29年9月30日■広告作成中に万一ご成約となった場合はご容赦ください。

下愛子字月橋

新築戸建(3号棟)

JR仙山線「愛子」駅徒歩17分

駐車2台可・新築オール電化住宅

4LDK

1階床面積: 60.45㎡(18.28坪)
2階床面積: 47.20㎡(14.28坪)
延べ床面積: 107.65㎡(32.56坪)
土地面積: 189.56㎡(57.34坪)

3,180万円(税込)

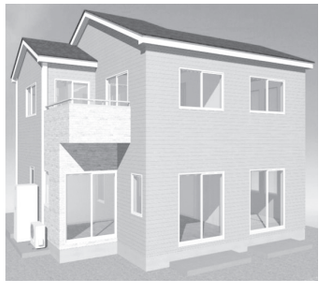

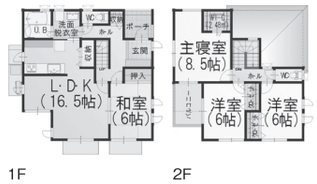

■所在地:仙台市青葉区下愛子字月橋70番18■土地権利:所有権■地目:宅地■都市計画:市街化区域■用途地域:第一種住居地域■建ぺい率:60%■容積率:160%■交通:JR仙山線「愛子」駅徒歩17分■現況:建築中■完成時期:平成29年11月新築予定■引渡:平成29年11月予定■工法:木造2階建・在来工法■設備:公営水道・公共下水・オール電化■建築確認済証:第H29確認建築仙台都市0085号■学区:広瀬小・広瀬中■取引態様:媒介■広告有効期限H29年9月30日■広告作成中に万一ご成約となった場合はご容赦ください。

落合2丁目

新築戸建(C棟)

毎週土日オープンハウス開催中

駐車並列3台・モデルハウス仕様

4LDK

1階床面積: 55.68㎡(16.84坪)
2階床面積: 49.68㎡(15.03坪)
延べ床面積: 105.36㎡(31.87坪)
土地面積: 138.1㎡(41.77坪)

3,380万円(税込)

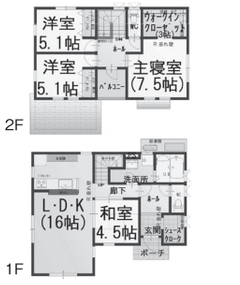

■所在地:仙台市青葉区落合二丁目11番11号(住居表示)■土地権利:所有権■地目:宅地■都市計画:市街化区域■用途地域:第一種住居地域■建ぺい率:60%■容積率:200%■交通:JR仙山線「陸前落合」駅徒歩3分■現況:空家■完成時期:平成28年8月新築■引渡:即■工法:2×4工法■設備:公営水道・公共下水・個別プロパン■建築確認済証:第H27確認建築仙台都市0720号■学区:栗生小・広瀬中(折立中選択可)■取引態様:媒介■広告有効期限H29年9月30日■広告作成中に万一ご成約となった場合はご容赦ください。

●お申込み・お問い合わせは

トガシホームグループ

kashinoki

宅地建物取引業免許 宮城県知事(2)5790号 (公社)全日本不動産協会会員 (公社)不動産保証協会会員

株式会社 樫の木エステート

〒989-3124 仙台市青葉区上愛子字蛇台原16番地1

022-392-2421

E-mail : onodera@k-togashi.co.jp

愛子エリアの土地・中古住宅 買取強化中!!
秘密厳守 無料査定 迅速対応

※掲載物件の内容は平成29年8月7日現在のものです。※広告有効期限:平成29年9月30日 ※図面と現況が異なる場合は現況優先とさせて頂きます。※ご購入には別途諸費用、また、ご成約の際には規定の仲介手数料が必要となります。取引態様:媒介